Croquis de localización

Propuesta número	2
Sede Distrital/Municipal)	MUNICIPAL

Nombre de los integrantes del equipo

Secretaria Ejecutiva	
DEAyF	GEOVANNI SALGADO GUTIERREZ
DEOyPP	IRENE AVALOS ZAMORA/RAUL MARK
OCI	JOSE EDUARDO MARTINEZ GOMEZ



Anexo 1

Croquis de distribución del inmueble

Propuesta número	2
Sede Distrital/Municipal)	MUNICIPAL

Nombre de los integrantes del equipo

Secretaria Ejecutiva	
DEAyF	GEOVANNI SALGADO GUTIERREZ
DEOyPP	IRENE AVALOS ZAMORA/RAUL MARK
OCI	JOSE EDUARDO MARTINEZ GOMEZ

Planta Baja



Anexo 2

Requerimiento de espacios mínimos

Propuesta número	2
Sede Distrital/Municipal)	MUNICIPALL

Nombre de los integrantes del equipo

Secretaria Ejecutiva	
DEAyF	GEOVANNI SALGADO GUTIERREZ
DEOyPP	IRENE AVALOS ZAMORA/RAUL MARK
OCI	JOSE EDUARDO MARTINEZ GOMEZ

Requerimientos mínimos						
N°	Concepto	SI/NO	Estado Físico			Comentarios (Mantenimiento, Adecuaciones, etc)
			Bueno	Regular	Malo	
1	Sala de sesiones	SI	X			
2	Oficinas de consejeros o espacio de trabajo	SI	X			
3	Bodegas Electorales	SI	X			SE COMROMETE A PONER PUERTAS
4	Áreas comunes	SI	X			
5	Espacio para la operación del PREP	SI	X			
6	Estacionamiento o espacio de carga y descarga	SI	X			
7	Sanitario	SI	X			
Condiciones del inmueble						
N°	Concepto	SI/NO	Estado Físico			Comentarios (Mantenimiento, Adecuaciones, etc)
			Bueno	Regular	Malo	
1	Puertas	SI	X			
2	Pintura en general (colores pastel)	SI	X			
3	Protecciones	NO				
4	Pisos	SI	X			TINACO/TANQUE 1500 LTS
5	Cisterna/Tinaco de agua	SI	X			
6	Sanitarios	SI	X			
7	Jardín	SI	X			PATIO
8	Alberca	NO				
9	Cocina integral	NO				

Servicios Adicionales				
N°	Concepto	Existen		Comentarios (Mantenimiento, Adecuaciones, etc)
		Si	No	
1	Red de energía eléctrica	SI		
2	Red de agua potable	SI		
3	Red sanitaria	SI		
4	Red Telefónica	SI		
5	Interfón	NO		
6	Aire Acondicionado	NO		
7	Gas estacionario	NO		
8	Vigilancia	NO		
9	Otros (explicar)	NO		

Valoración General		%
1	Porcentaje con el que cumple los requerimientos mínimos el inmueble (1 al 100%):	90

Anexo 3

Información básica del inmueble

Propuesta número: 1
Sede Distrital/Municipal): MUNICIPAL

Nombre de los integrantes del equipo
Secretaria Ejecutiva:
DEAyF: GEOVANNI SALGADO GUTIERREZ
DEOyPP: IRENE AVALOS ZAMORA/RAUL MARK
OCI: JOSE EDUARDO MARTINEZ GOMEZ

Dirección

C. EJIDAL	3	
(Calle, avenida)	N° Ext.	N° interior

MEXQUEMECA	62827	YECAPIXTLA
(Colonia, Barrio)	C.P.	Municipio

C. CARR. YECAPIXTLA-OCUITUCO y C. EJIDAL
Entre las calles o avenidas

	SI
Escritura Pública Número	Último pago predial
CONTRATO DE COMPRA VENTA PRIVADO	100 Mts.
Contrato de compraventa	Superficie total en metros cuadrados del inmueble

El inmueble ha sido utilizado como oficina del IEE o el IMPEPAC en algún proceso electoral: SI [ ] NO [X]

En caso de ser afirmativo, especifique: Año de elección [ ] Consejo Municipal [ ] Consejo Distrital [ ]

Tipo de construcción / Tipo de inmueble:
- [ ] De lujo
- [X] Medio
- [ ] Interés social

Estado de conservación:
- [ ] Bueno
- [X] Regular
- [ ] Malo

Datos generales del Propietario

HUGO ROBALO VIOLANTE
Nombre

Información confidencial
Dirección (Calle, Colonia, C.P)

Teléfono

Información confidencial
Número Celular

Cuenta con Recibo Fiscal: SI [ ] NO [X]

En caso de no contar con Recibo Fiscal, se compromete a tramitarlo: SI [ ] NO [X]

El propietario del inmueble ha participado en alguna elección como candidato, representante de partido, consejero electoral o trabajador del IMPEPAC: SI [ ] NO [X]

Se eliminan dirección y teléfono del propietario por ser datos personales, con fundamento en el artículo 87 de la Ley de Transparencia y Acceso a la Información Pública del Estado de Morelos.

BAJO PREOTESTA DE DECIR VERDAD, EL ARRENDADOR MANIFIESTA QUE NO SE ENCUENTRA EN NINGUN SUPUESTO DE PARENTESCO O CONFLICTO DE INTERES PREVISTOS EN EL NÚMERAL II DE LOS CRITERIOS.

DATOS ECONÓMICOS

Datos: SIN RAZÓN
Razón social

SIN RFC
R.F.C

Renta: $ 13,000.00 — TRECE MIL PESOS
Cantidad con letra

Anexo 4

UBICACIÓN



https://www.google.com/maps/place/18%C2%B052'21.6%22N+98%C2%B051'13.8%22W/@18.8726521,-98.8564033,17z/data=!3m1!4b1!4m4!3m3!8m2!3d18.8726521!4d-98.8538284?hl=es&entry=ttu&g_ep=EgoyMDI2MDkzMC4wIKXMDSoASAFQAw%3D%3D

EVIDENCIA FOTOGRÁFICA











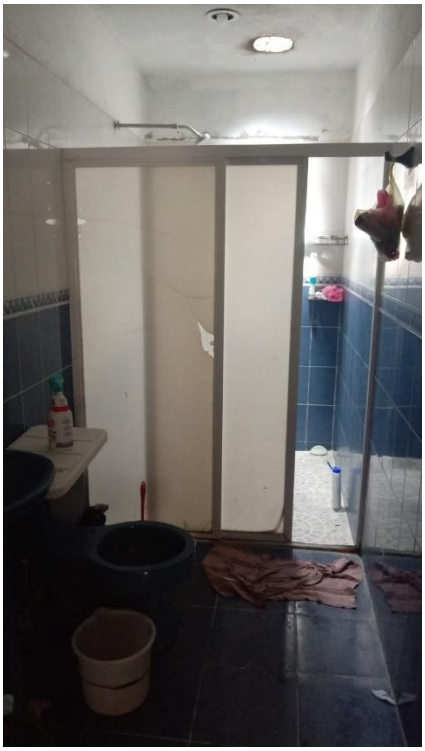



COMENTARIO

Este inmueble es una propuesta nueva, cuenta con espacios para bodegas, sala de sesiones, área común y área del PREP; requerirá del cambio de pintura, cuenta con espacio para instalar un Grupo de Trabajo con sus puntos de recuento, tiene patio para estacionar algunos vehículos.

Este consejo albergara 148 paquetes electorales, 64 de la elección de diputaciones locales y 64 de la elección de ayuntamiento.